

仲間やがんに詳しいスタッフと不安や悩みを語り合いませんか？

2022年度 がんサロン「にじの会」のご案内

がんを患っている患者さんやそのご家族は、他の人にはなかなか話せない様々な不安や思いを抱えながら生活されていると思います。

「にじの会」では、同じような体験をしている仲間とお互いの思いや不安、または生活の中での工夫などを和気あいあいと語り合い、がんと共に自分らしく生きる、明日への活力を得ることができるようなサロンという場を提供しています。

ご興味がある方はお気軽にご参加ください。

●対象

がんを患っている患者さんあるいは、そのご家族

●時間

偶数月（木）14:00～15:00

奇数月（火）10:00～11:00

●内容

プチ講座 15分、質疑応答 15分

参加者同士の交流 30分

●日程とプチ講座のテーマ

※プチ講座は期間限定でオンライン配信します

詳しくは病院ホームページまたは正面玄関館内図裏の掲示物にてご確認ください



日時	プチ講座：テーマ（仮）	担当	放映期間
04/07(木)、05/17(火)	がん患者さんのワクチン接種	薬剤師	05/18～ 07/05
06/02(木)、07/05(火)	がん治療中の運動・筋力維持の工夫	理学療法士	07/06～ 09/06
08/18(木)、09/06(火)	検査の意味・データの見方を知ろう	臨床検査技師	09/07～ 11/01
10/06(木)、11/01(火)	リラクゼーション	緩和ケア認定看護師	11/02～ 01/17
12/01(木)、01/17(火)	がん患者さんの食事の工夫 ～味覚障害・食欲低下の対応～	管理栄養士	01/18～ 03/07
02/02(木)、03/07(火)	より良く生きるための人生会議	がん看護専門看護師	03/08～ 03/31

●場所 江南厚生病院 外来2階 多目的室 ※ 外来用エレベーター前

●参加費 無料

●参加方法 会場参加 10名（予約制） 患者相談支援センター:がん相談へ予約

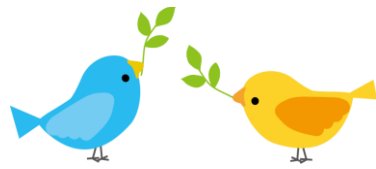

サロンの様子



参加された方の感想

プチ講座は勉強になりました

周りの方々の話を聞いて少し前向きになりました

生活面のヒントをいただきました

同じ気持ちの人たちなので気楽に参加できました

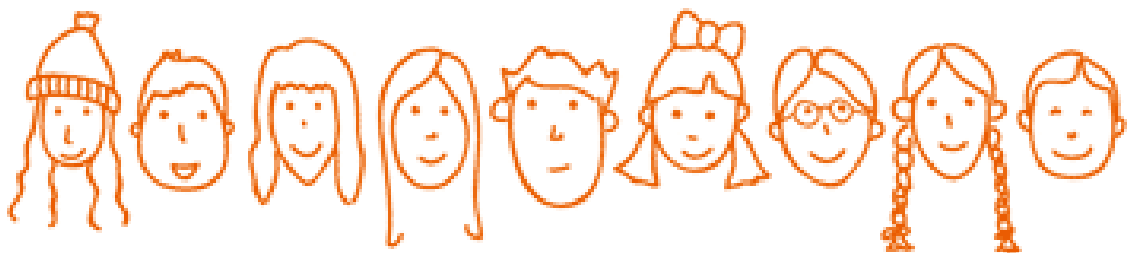

<問い合わせ先> 江南厚生病院 患者相談支援センター：がん相談
TEL：0587-51-3346 FAX：0587-51-3317
E-メール：gansodan@konan.jaaikosei.or.jp